Lastnosti, ki jih opazujemo pri tem razvrščanju:
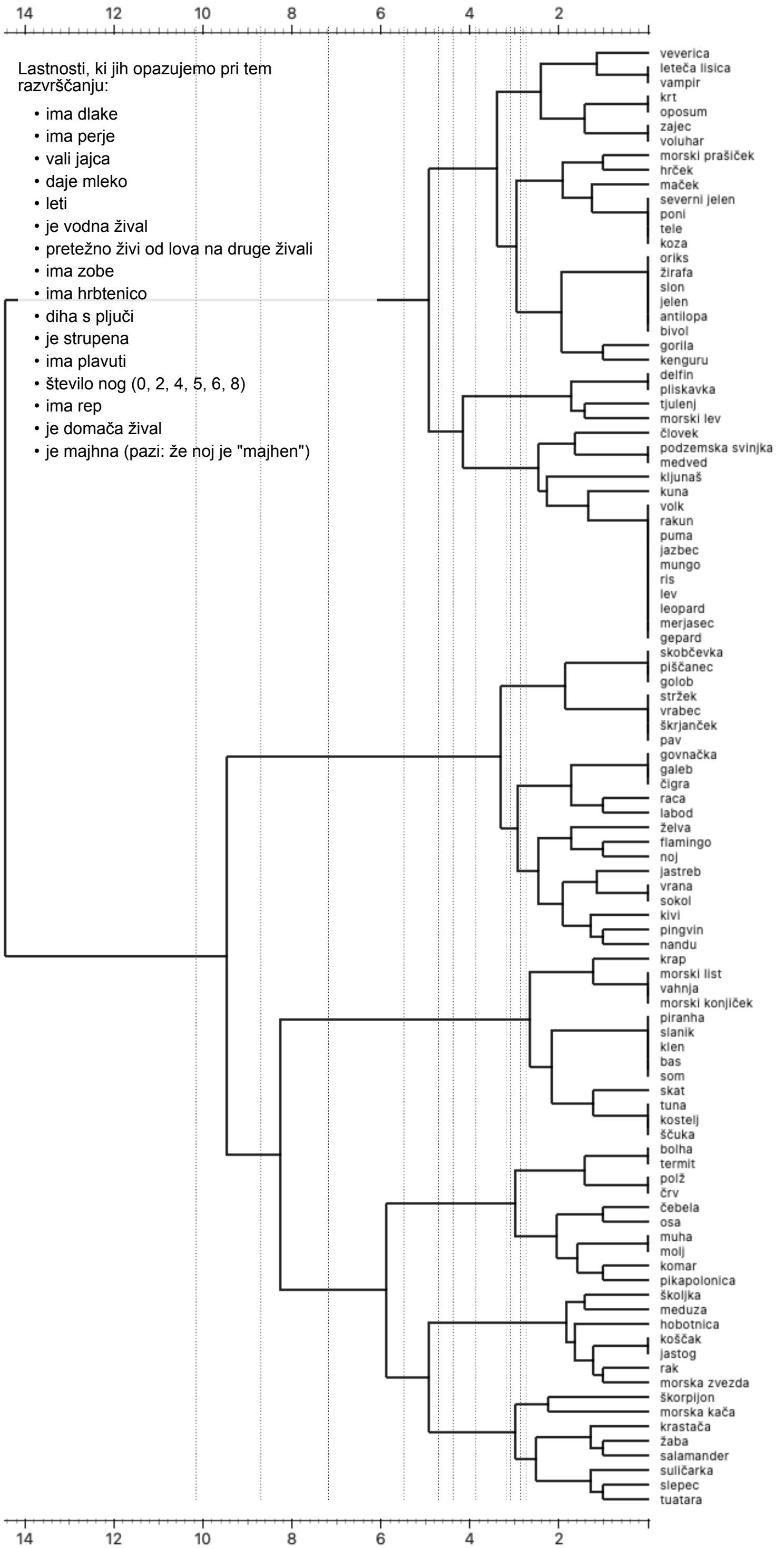
- ima dlake
- ima perje
- vali jajca
- daje mleko
- leti
- je vodna žival
- pretežno živi od lova na druge živali
- ima zobe
- ima hrbtenico
- diha s pljuči
- je strupena
- ima plavuti
- število nog (0, 2, 4, 5, 6, 8)
- ima rep
- je domača žival
- je majhna (pazi: že noj je "majhen")